



Direzione Provinciale di Ancona
Ufficio Provinciale - Territorio
Servizi Catastali

Data: 17/07/2019 - Ora: 12.07.02 Fine
Visura n.: T137575 Pag: 1

Visura per immobile

Situazione degli atti informatizzati al 17/07/2019

Dati della richiesta	Comune di POLVERIGI (Codice: G803)
Catasto Fabbricati	Provincia di ANCONA Foglio: 8 Particella: 83 Sub.: 3

Unità immobiliare

N.	DATI IDENTIFICATIVI				DATI DI CLASSAMENTO				DATI DERIVANTI DA			
	Sezione Urbana	Foglio	Particella	Sub	Zona Cens.	Micro Zona	Categoria	Classe		Consistenza	Superficie Catastale	Rendita
1		8	83	3			A/2	3	5,5 vani	Totalc: 83 m ² Totale escluse aree scoperte**: 81 m ²	Euro 383,47	Variazione del 09/11/2015 - Inserimento in visura dei dati di superficie.
Indirizzo: VIA GIACOMO MATTEOTTI piano: S1:												

INTESTATO

N.	DATI ANAGRAFICI	DIRITTI E ONERI REALI
1	COMUNE DI POLVERIGI	(1) Proprieta
DATI DERIVANTI DA		
ISTRUMENTO (ATTO PUBBLICO) del 15/04/1996 Voltura in atti dal 02/10/1997 Repertorio n.: 1747 Rogamte: COMUNE POLVERIGI Sede: POLVERIGI Registrazione: UR Sede: ANCONA n.: 2246 del 16/04/1996 CONSEGNA DEI BENI (n. 4097.3/1996)		
CODICE FISCALE		00168450427

Mappali Torreni Correlati
Codice Comune G803 - Sezione - Foglio 8 - Particella 83

Unità immobiliari n. 1

Visura telematica esente per fini istituzionali

** Si intendono escluse le "superfici di balconi, terrazzi e aree scoperte pertinenziali e accessorie, comunicanti o non comunicanti" (cf. Provvedimento del Direttore dell'Agenzia delle Entrate 29 marzo 2013).



Direzione Provinciale di Ancona
Ufficio Provinciale - Territorio
Servizi Catastali

Data: 17/07/2019 - Ora: 12.07.37 Fine
Visura n.: T137933 Pag: 1

Visura per immobile

Situazione degli atti informatizzati al 17/07/2019

Dati della richiesta Comune di **POLVERIGI** (Codice: G803)
Provincia di ANCONA
Catasto Fabbricati Foglio: 8 Particella: 83 Sub.: 22
Unità immobiliare

N.	DATI IDENTIFICATIVI				DATI DI CLASSAMENTO				DATI DERIVANTI DA			
	Sezione Urbana	Foglio	Particella	Sub	Zona Cens.	Micro Zona	Categoria	Classe		Consistenza	Superficie Catastale	Rendita
1		8	83	22			C/6	5	22 m ²	Totale: 24 m ²	Euro 37,49 L. 72.600	Variazione del 09/11/2015 - Inserimento in visura dei dati di superficie.
Indirizzo - VIA GIACOMO MATTEOTTI piano: S2;												
Notifica - Partita 279 Mod.58 -												
INTESTATO												

N.	COMUNE DI POLVERIGI	DATI ANAGRAFICI	DIRITTI ONERI REALI
1	ISTRUMENTO (ATTO PUBBLICO) del 15/04/1996 Voltura in atti dal 01/10/1997 Repertorio n.: 1747 Rogante: COMUNE POLVERIGI Sede: POLVERIGI Registrazione: UR Sede: ANCONA n.: 2246 del 16/04/1996 CONSEGNA DEI BENI (n. 4097.1/1996)	CODICE FISCALE: 00168450427	(1) Proprietà

Mappali Terreni Correlati
Codice Comune G803 - Sezione - Foglio 8 - Particella 83

Unità immobiliari n. 1

Visura telematica esente per fini istituzionali



31 NUOVO CATASTO EDILIZIO URBANO

(R. DECRETO-LEGGE 18 APRILE 1949, N. 442)

Planimetria dell'immobile situato nel Comune di POVERIGI Via MATEOTTI

Ditta F. COPPARON (RITA) (MORRO D'ALBA LA. 11-38)

Allegata alla dichiarazione presentata all'Ufficio Tecnico Erariale di ANCONA

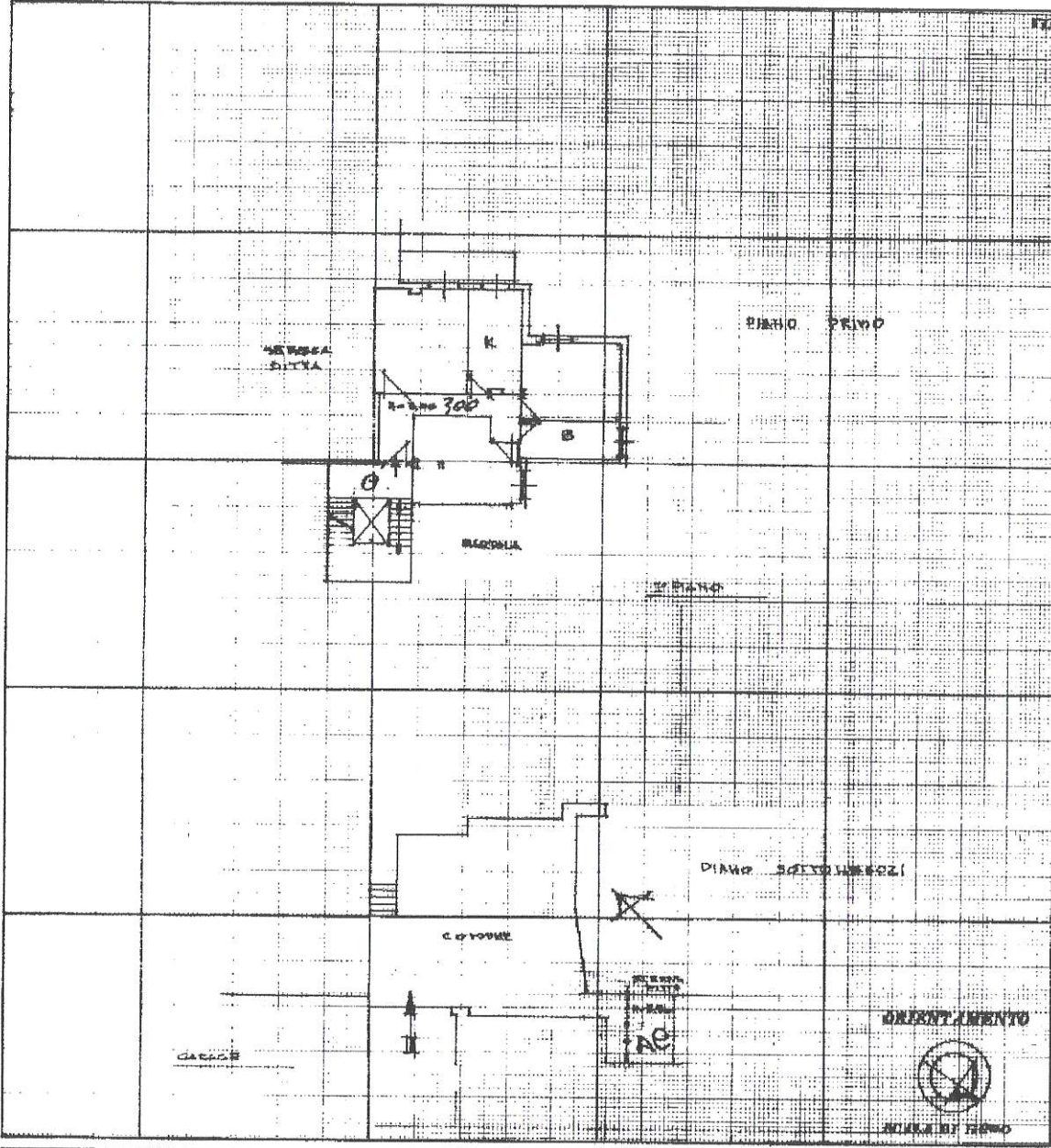

SPAZIO RISERVATO PER LE ANNOTAZIONI D'UFFICIO

DATA	30-11-74	62 A	83
PROT. N°	40	F 8	3

Compilata dal GEOM. MARCO TURA
(Titolo, nome e cognome del compilatore)

Iscritto all'Albo dei GEOMETRI
della Provincia di ANCONA

DATA 28-11-74

Firma: Geom. Tura



17 **NUOVO CATASTO EDILIZIO URBANO**

(R. D. DE BONIS-LEONE 15 APRILE 1930, N. 652)

Planimetria dell'immobile situato nel Comune di POLVERIGI Via S. CATERINA

Ditta COPPARONI RITA (MORRO D'ALBA 24-11-74)

Allegata alla dichiarazione presentata all'Ufficio Tecnico Erariale di ANCONA

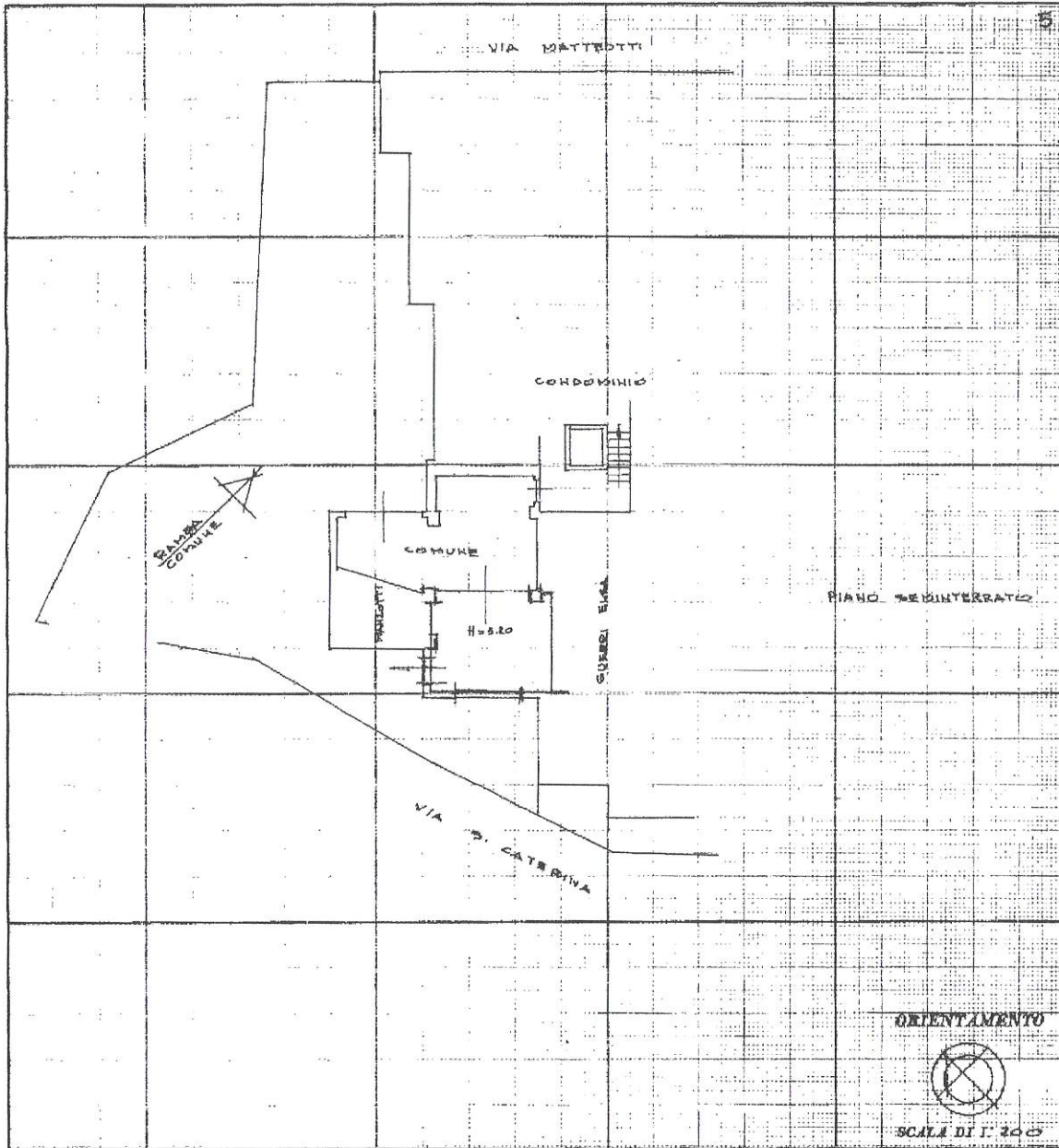

SPAZIO RISERVATO PER LE ANNOTAZIONI D'UFFICIO

DATA 30-11-74
 PROT. N° 38
 S. P. A. 83
 F. E. 22

Compilata dal GEOM. MARCO TURA
(Titolo, nome e cognome del iscritto)

Iscritto all'Albo dei GEOMETRI
 della Provincia di ANCONA

DATA 28-11-74

Firma: Geom. Tura



M-4820300

17-lug-2019 12:8:13
Prot. n. 1188290/2019

Dimensione cornice: 534.000 X 378.000 metri
Scala originale: 1:2000

Comune: POLVERIGI
Foglio: 8

E-23900000

1 Particella: 83